

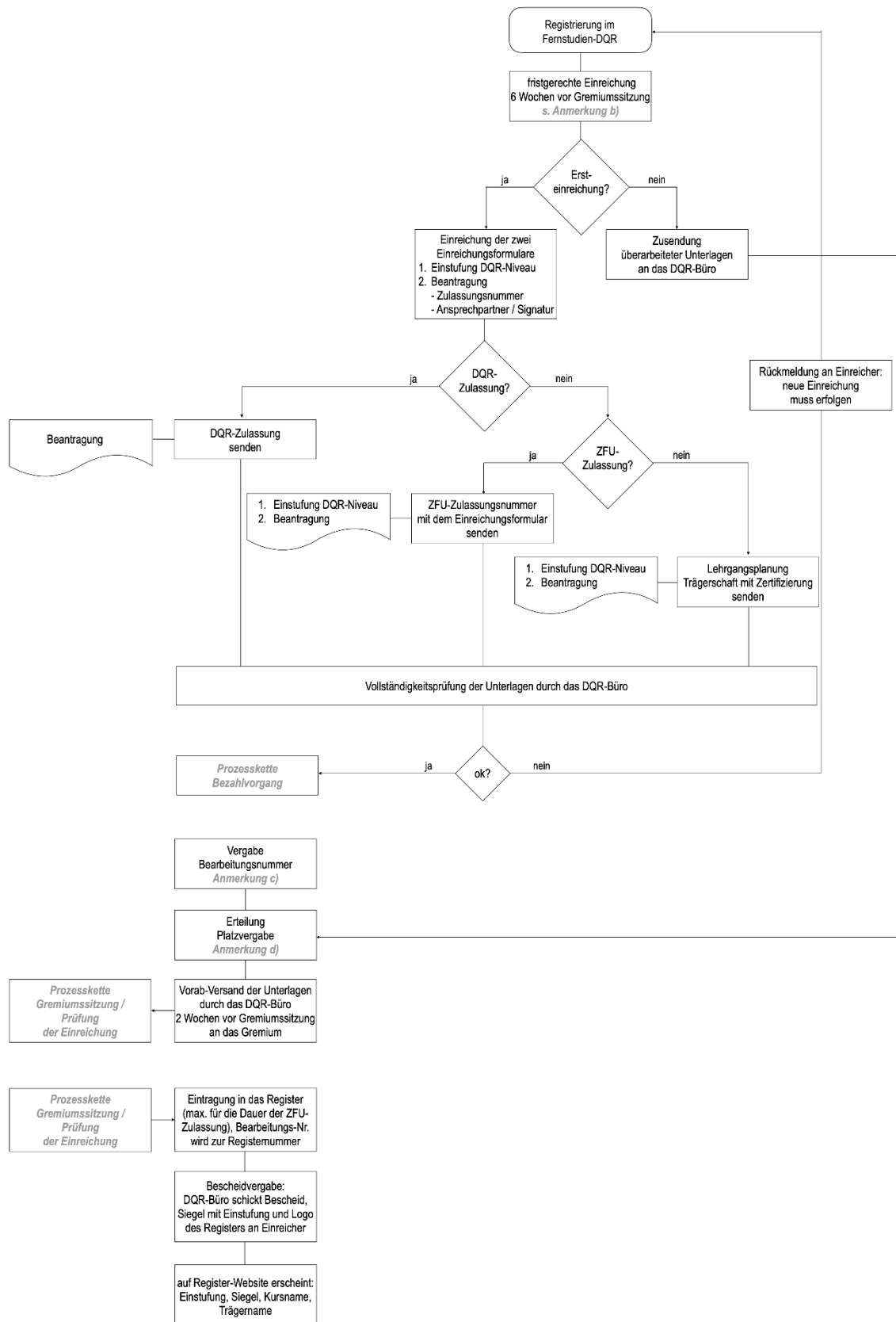

Prozesskette





Prozesserläuterungen

Anmerkung a)

Die mehrstufig festgelegten Einreichungsgebühren sind in der **Beschreibung Einreichungsgebühren** hinterlegt.

Anmerkung b)

Die Einreichung erfolgt ausschließlich per Beantragungs- und Einstufungsformular via E-Mail an kontakt@dqr-register.de.

Zur Orientierung im Rahmen der Registrierung im Fernstudien-DQR-Register dient der Leitfaden. Er unterstützt diese durch Erläuterungen der Formulare im Sinne einer Ausfüllhilfe. Der Leitfaden steht als PDF unter www.dqr-register.de zum Download bereit.

Anmerkung c)

Die Vergabe der Bearbeitungsnummer ermöglicht ein weitgehend anonymisiertes Vorgehen des Gremiums.

Anmerkung d)

Max. 50 Einreichungen pro Sitzung.

Die Bearbeitung erfolgt in der Reihenfolge der Einreichung, wobei vorrangig die nachbearbeiteten Einreichungen aus der vorherigen Einreichungsperiode bearbeitet werden.

Erstellung / Änderung

Datum und Unterschrift DQR-Büro

Prüfung

Datum und Unterschrift verantw. Präsidiumsmitglied DQR im Bundesverband der Fernstudienanbieter e. V.

Freigabe

Datum und Unterschrift Präsident Bundesverband der Fernstudienanbieter e. V.